

Le mot du Maire

Denis PINSAC

Chères Altilloises ,chers Altillois

Voilà 2026...

Après une année 2025 quelque peu chaotique tant au niveau de nos institutions Nationales que sur la scène Internationale ,nous devons au niveau communal garder les idées claires, le respect de chacun et le savoir vivre sont la clé de la réussite.

L'année 2025 a encore une fois était bien remplie avec une multitude d'animations proposées par de nombreuses associations. Je tiens d'ailleurs à remercier tous les bénévoles pour leur implication et à renouveler tout mon soutien.

Rénovation de l'éclairage public, voirie, maison des assistantes maternelles, autant de travaux qui permettront d'allier économie d'énergie ,facilité de déplacement et surtout attractivité.

Un grand merci à notre équipe scolaire mais aussi à tous les agents municipaux pour leur réactivité lors des travaux de réaménagement de l'école et de la garderie. En effet, à la rentrée 2025 une troisième classe a été ouverte.

En cette fin de mandat, je voudrais adresser mes sincères remerciements à l'équipe municipale mais aussi à tout le personnel ,c'est ensemble que nous pouvons faire avancer les choses pour le bien de tous.

Merci aussi à vous pour vos encouragements ,votre patience, vos idées et tant de bons moments.

Au nom de toute l'équipe municipale je vous souhaite une excellente année 2026.

Avec tout mon dévouement

Votre Maire

Denis PINSAC



Sommaire

1/ Événements

Le repas farçun
Carnaval de l'école
Loto de l'école
Repas aligot / saucisse
Dernier jour d'école
Les marchés campagnards
Fête votive
Randonnée "la montée du Doux"
Concours de belotte
Repas des Aînés
AFM Téléthon
Noël de l'école

2/ Associations

Voir liste page 7

3/ Projet MAM

4/ Informations communautaires

PLUi
Base de loisirs
Village de vacances
Aide rénovation habitat

5/ La voirie

Travaux réalisés en 2025

6/ Demande de transports scolaires

7/ Fiche horaire - ligne Altillac/Brive

8/ SIRTOM

9/ La vie d'Altillac

État civil

10/ Liste artisans commerçants

11/ Loropétalum chinensis

12/ Infos pratiques



1/ ÉVÈNEMENTS :

Repas "farçon", le 02 février 2025



C'est l' **association Loisirs et Partage** qui, cette année, a organisé le traditionnel "farçon". 125 personnes ont partagé ce moment de convivialité dans la bonne humeur. Merci aux bénévoles et aux participants qui ont permis que cette tradition altillacoise perdure.

Carnaval de l'école, le 21 février 2025

Le vendredi 21 février, l'**APEA** (Association Parents Élèves Altiliac) a organisé son tout premier carnaval pour les enfants de l'école, et ce fut un véritable succès. Les élèves, venus déguisés, ont défilé avec enthousiasme dans les rues de la commune afin de récolter des bonbons. Ils n'ont bien sûr pas oublié de faire une halte à la mairie, où ils ont pu remplir leurs paniers sous les sourires bienveillants et comme le veut la tradition monsieur Carnaval a été brûlé en signe de l'arrivée du printemps.



Loto de l'école, le 22 mars 2025

Le samedi 22 mars a eu lieu le loto annuel de l'école. Cet événement a rassemblé de nombreuses familles et a permis de récolter des fonds pour les projets de l'année scolaire.





Repas "aligot - saucisse", le 05 avril 2025



Dans une ambiance chaleureuse et conviviale, les participants ont pu partager un moment gourmand très apprécié. Cette belle réussite témoigne une nouvelle fois du dynamisme du **Comité de Jumelage** et de l'engagement de ses bénévoles.

Prochain rendez-vous le Dimanche 19 avril 2026 à midi.

Dernier jour d'école, le 04 juillet 2025

L'**APEA** a proposé aux enfants une sortie en gabare le matin, suivie d'une après-midi d'animations sur le thème de l'eau. Ce fut une très belle dernière journée d'école, avec le soleil au rendez-vous.



Les "marchés campagnards", les 18 juillet et 08 août 2025

"Troisième édition" La majorité des associations Altilacoises ont participé à l'organisation de ces 2 marchés et ont, encore une fois, fait preuve de beaucoup d'efficacité, merci aux bénévoles.

Les producteurs locaux ont répondu présents et ont encore proposé des produits de qualité, une animation musicale a permis de les déguster dans une ambiance festive.





Fête votive d'Altiliac, les 02 et 03 août 2025 : avec la participation du Comité des Fêtes, le XIII Altillocois et la Société de Chasse

Le samedi 2 août s'est déroulé un des temps forts de l'été avec une grande fête comprenant un vide-greniers tout au long de la journée. Les participants ont pu profiter d'une restauration le midi, suivie le soir d'un repas festif très apprécié pour son ambiance et clôturé par un splendide feu d'artifice. Un grand merci au **Comité des fêtes** pour cette belle réussite.



Le samedi 02 août 2025 s'est tenu le traditionnel concours de la Fête d'Altiliac sur les bords de la Dordogne organisé par le **XIII Altillocois**.

63 doublettes se sont affrontées tout au long de l'après-midi dans une ambiance conviviale et chaleureuse.

Un grand merci à toutes et à tous pour votre participation et votre bonne humeur !

À l'année prochaine pour une nouvelle édition !



Le dimanche 03 août, la **Société de Chasse** a organisé un inter-village, pas moins de 7 équipes se sont affrontées sur différents jeux. Un après-midi intense et dans la bonne humeur, clôturé par un moment de convivialité très apprécié.





Randonnée de la "Montée du Doux, le 28 septembre 2025

La randonnée "La Montée du Doux" a rassemblé de nombreux randonneurs autour de deux parcours accessibles à tous, de 6 km et de 15 km.

Cette journée, placée sous le signe de la nature et de la convivialité, s'est prolongée par un repas partagé le midi, très apprécié des randonneurs. Une belle occasion de mêler sport, découverte et moments d'échange, grâce à l'implication et le dynamisme des bénévoles du **Comité de Jumelage Altiliac / Squiffiec**.



Concours de belotte du samedi 08 novembre 2025

Carton plein pour ce concours de belotte réalisé par le **Comité des Fêtes** à la salle polyvalente, qui a réuni de nombreux amateurs de carte dans une atmosphère sympathique et détendue.



Repas des aînés, le 07 décembre 2025



120 personnes étaient présentes pour partager un repas préparé par le Saint Estèphe. **L'Atelier de danse Altillois** a assuré l'animation.

Pour les personnes de plus de 80 ans, qui n'avaient pas participé au repas et à celles qui avaient dû y renoncer pour des raisons de santé, un colis a été apporté à leur domicile par les conseillers municipaux (52 coffrets ont été distribués).

Des ballotins de chocolats ont été remis aux EHPAD, pour les résidents originaires d'Altiliac.



AFM TÉLÉTHON, le 13 décembre 2025



Une journée placée sous le signe de la solidarité, du partage et de la bonne humeur grâce à l'engagement des bénévoles des différentes associations réunis pour organiser et animer cette journée . 2 randonnées proposées à 111 marcheurs : un parcours familial de 6 kms et un plus sportif de 13 kms puis un repas préparé par les bénévoles pour les 117 inscrits . Diverses animations tout au long de l'après-midi ont favorisé des moments d'échange et de convivialité entre les participants et tous les membres des associations altillacoises.

Cette réussite collective a permis à Sébastien Caumes, organisateur du Téléthon pour la 3ème année de remettre un chèque de 2595,71€ à l'AFM TELETHON .

Bravo et Merci à tous



Noël de l'école, le 19 décembre 2025



De nombreux enfants et leurs familles ont participé au Noël de l'école à la salle polyvalente pour une soirée animée de spectacles et de chansons préparés dans le cadre scolaire. Les gâteaux offerts par les familles ont régalé les convives, et le Père Noël a lui aussi participé en distribuant des cadeaux aux enfants. Nos remerciements à l'équipe scolaire pour son dynamisme et son engagement dans la préparation avec les enfants, de cette soirée réussie.



2/ ASSOCIATIONS :

- Altichoeur (Chorale Gospel)

Contact : Michel ALBERT
Tél : 06 74 36 31 37



- Alti'song (Chorale)

Contact :
Agnès CHAPELLE
Tél : 05 55 91 12 65

- Les Amis du Livre (gestion de la bibliothèque municipale)

Maison des Associations
47, avenue des Généraux Marbot
19120 ALTILLAC
Tél : 06 83 05 72 60



- E.S.N.A.Football (Entente Sportive Nonards / Altillac)

Contact : Thierry CARRIERE
Tél : 06 26 96 40 42



- Atelier de Danse Altillacois

Contact : Eliane NISSOU
Tél : 06 79 25 77 11



- La source vive

École de TAICHI CHUAN /
QI-GONG
Contact : Christian GUITTARD
Tél : 06 14 47 27 90



- Corps en Mouvements

Contact : Khadija DIALLO
Tél : 06 82 54 33 07

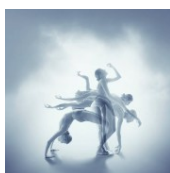

- Le Comité de Fêtes

Contact : Danièle CELLIÉ
Tél : 06.76.16.08.97



- Le Comité de Jumelage Altillac/Squiffiec

Contact : Valérie PINSAC
Tél : 07.60.87.16.57



- Association des Parents d'Elèves Altillacoise

Contact : Virginie JAULHAC
Tél : 06.83.78.93.09



- FNACA

Contact : Claude DELMAS
Thézels 19120 ASTAILLAC



- Loisirs et Partage (échanges et activités intergénérationnels)

Contact : Michèle LAQUIÈZE
Tél : 06 83 05 72 60



- La Société de Chasse

Contact : Fabrice LAQUIÈZE
Tél : 06 82 17 38 27



- Le 13 Altillacois : Pétanque

Contact : Patrice GRILLET
Tél : 06 75 72 24 78

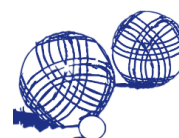



3/ Projet MAM :

Ouverture d'une maison d'assistantes maternelles (MAM) : un mode de garde sur mesure

Une MAM est un lieu d'accueil pour les jeunes enfants où des assistantes maternelles se regroupent pour exercer leur métier ensemble, en dehors de leur domicile. Chacune reste indépendante et employée directement par les parents des enfants dont elle a la charge.

Ce mode de garde ouvre droit au "Complément de libre choix du Mode de Garde" CMG : versé par la CAF qui permet une prise en charge partielle de la rémunération d'une assistante maternelle.

À Altiliac, la MAM "**Lou Pitchou**" s'installera courant second semestre 2026 dans un bâtiment communal qui sera construit à proximité du lotissement des Marronniers avec 3 assistantes maternelles agréées pour accueillir jusqu'à 12 enfants.



Les après-midi "conte"

En 2025, un après-midi "conte" a été animé par Silvia et un groupe de parents pour les enfants de 3 à 9 ans, tous les 15 jours le mercredi de 15h30 à 18h à la Maison des Associations. Au programme : histoire, activités autour du thème du livre.

Le 12 novembre les enfants ont fêté HALLOWEN à l' EHPAD de Beaulieu.
Ils ont partagé la lecture, les activités avec les résidents ainsi que des bonbons et des pâtisseries préparées par les personnes âgées. Une belle rencontre entre générations .



4/ INFORMATIONS COMMUNAUTAIRES

PLUi

La Communauté de Communes poursuit l'élaboration de son PLUi. Ce document fixera, pour l'ensemble du Midi Corrézien, les règles d'urbanisme qui s'appliqueront demain : construire une maison, transformer un bâtiment, développer une entreprise ou protéger des espaces naturels.

L'objectif est un arrêt du PLUi en février 2026 et une approbation à la fin de l'année 2026.

BASE DE LOISIRS

La base de loisirs de la Riviera poursuit son renouveau. Après la reprise en régie en 2025, la réouverture du restaurant et du Food Truck, tous deux gérés par des commerçants locaux, a permis d'élargir l'offre proposée aux habitants comme aux visiteurs. Parallèlement, l'opération de réhabilitation complète de la piscine démarre. Les travaux concerneront les bassins, les plages et le bâtiment. Cette phase marque une étape importante pour donner à la base de loisirs un rôle central dans les activités estivales du territoire avec une réouverture prévue début juillet 2026.

VILLAGE DE VACANCES

La Communauté de Communes a opté pour la vente du site à l'opérateur Huttopia avec un réel projet de développement.

Propriétaire du village de vacances depuis l'été 2025, Huttopia a engagé un renouveau du site. La première saison a permis de remettre en valeur les hébergements et les espaces extérieurs, tout en préparant les futures phases d'investissement.

AIDES POUR RÉNOVER VOTRE DOMICILE

La Communauté de Communes a mis en place en 2025 un dispositif d'accompagnement pour vous permettre de rénover votre habitation ou celle que vous souhaitez mettre à la location.

Avec un accompagnement pour un bailleur ou un propriétaire occupant pour une rénovation énergétique, ces aides proposées sont cumulables avec les dispositifs de "MaPrimRenov".

Des animateurs sont à votre disposition pour vous accompagner dans vos travaux, vous pouvez les contacter au : 05 55 20 58 64



5/ LA VOIRIE :

TRAVAUX RÉALISÉS EN 2025

◀ Voirie communale d'intérêt communautaire :

VC1 La Côte du Treil (400 m)



◀ Voirie communale d'intérêt non communautaire :

VC 4 - GARY (380m)

VC 15 - LE LAURENT (410m)

VC 13 - LA RODALE (630m)

VC 6 - LA VEYSSIERE (445m)

VC 7 - LE VEYROU (420m)



	Coût global HT	% Subventions	Participation communale
Voirie Communale d'intérêt communautaire	37 500 € HT	56% Com-Com	16 454 €
Voirie Communale	112 576 € HT	35% DETR et Département	73 174 €

INFOS : "Éclairons demain"

Travaux réalisés : 79 luminaires rénovés en technologie LED

Économie réalisée en kWh : Avant rénovation 33 132 kWh / Après rénovation 7 415 kWh

Économie financière : Coût avant rénovation 8 283 € / Coût après rénovation 1 854 €, soit une économie de 6 429 €/an

Conclusion : La rénovation de l'éclairage public en LED permet à la commune d'Altiliac de réaliser des économies très significatives, tant sur le plan énergétique que financier, avec un retour sur investissement rapide.



6/ DEMANDE DE TRANSPORTS SCOLAIRES :

INSCRIPTION AUX TRANSPORTS SCOLAIRES RÉGIONAUX

La campagne d'inscription aux transports scolaires ouvre chaque année début juin. Les inscriptions sont possibles toute l'année. Cependant à partir du 4ème mardi de juillet, sans motif valable dûment justifié par la famille (emménagement récent, changement d'établissement ...), il sera appliqué des frais de dossier d'un montant de 24 €/enfant en plus de la participation familiale demandée.

Les inscriptions se font prioritairement en ligne sur le site de la Région : <https://transports.nouvelle-aquitaine.fr/transports-scolaires/inscription>. En cas de difficulté, la demande peut être faite à l'aide du formulaire disponible en ligne, et adressée par courrier ou déposée dans nos locaux 36-38 avenue Victor Hugo à Tulle.

La famille doit se munir de son dernier avis d'imposition, et pour la 1ère demande, d'une photo d'identité récente de l'enfant. **Pour être considéré comme ayant-droit au transport scolaire**, il faut être scolarisé de la maternelle au lycée (baccalauréat), habiter à plus de 1,5km de son établissement scolaire, et fréquenter son établissement de secteur (respect de la carte scolaire). Dans ce cas, les élèves se voit appliquer la tarification indiquée ci-après qui est fonction du revenu et de la composition de la famille :

Tarification 2025/2026 (à titre indicatif, évolution de +3% à la rentrée 2026/2027) :

- **Tranche 1 : inférieur à 528 €**
Tarif annuel externe, demi-pensionnaire : 30 € / Tarif annuel interne : 24 €
- **Tranche 2 : entre 529 et 770 €**
Tarif annuel externe, demi-pensionnaire : 57 € / Tarif annuel interne : 43,50 €
- **Tranche 3 : entre 771 et 1033 €**
Tarif annuel externe, demi-pensionnaire : 90 € / Tarif annuel interne : 70,50 €
- **Tranche 4 : entre 1034 et 1469 €**
Tarif annuel externe, demi-pensionnaire : 127,50 € / Tarif annuel interne : 105 €
- **Tranche 5 : à partir de 1469 €**
Tarif annuel externe, demi-pensionnaire : 168 € / Tarif annuel interne : 135 €
- **Tarif non ayant droit** sur circuit de transport scolaire et TER
Tarif annuel externe, demi-pensionnaire 219 € / Tarif annuel interne : 168 €
- **Navette Regroupement Pédagogiques Intercommunaux, internats**
Tarif annuel externe, demi-pensionnaire : 30 €
- **Inscription après les vacances de printemps :**
Externe, demi-pensionnaire, interne : 24 €

Une réduction de 30 % est appliquée pour le 3ème enfant et 50 % de réduction pour le 4ème enfant Et les suivants (selon l'ordre de naissance). **Lors de la 1ère demande, une fois l'inscription validée par les services de la Région, la carte de transport est envoyée par courrier à domicile. Cette carte doit être conservée les années suivantes mais l'inscription au transport scolaire doit être renouvelée chaque année.**

DEMANDES DE POINT D'ARRÊT

Les demandes de point d'arrêt doivent être anticipées et faites le plus tôt possible au printemps précédent la rentrée scolaire afin de pouvoir réaliser l'inscription de l'enfant correctement. Les demandes déposées en cours d'été ou à la rentrée ne permettent pas de garantir le traitement de la demande avant la rentrée, et en cas d'accord, la mise en place du point d'arrêt à la rentrée de septembre.



7/ FICHE HORAIRE LIGNE 222 - ALTILLAC / BRIVE :

Capacité des véhicules :	64 pl	37 pl	37 pl	64 pl
Kilométrage :	59 km	58 km	58 km	58 km
Période scolaire :	Oui	Oui	Oui	Oui
Vacances scolaires :	Oui	Oui	Oui	Oui

Commune	Point d'arrêt	Jours de circulation			
		Immjv--	-m-j--	----s TAD	-m-j----
ALTILLAC	ALTILLAC - MAIRIE	06:33	08:43	08:43	12:58
BEAULIEU-SUR-DORDOGNE	BEAULIEU-LE BOURG	06:35	08:45	08:45	13:00
	BEAULIEU-MOULIN D'ABADIOL	06:38	08:48	08:48	13:03
	NONARDS	NONARDS-LE BOURG	06:41	08:52	08:52
TUDEILS	TUDEILS-LE BOURG	06:49	08:55	08:55	13:10
PUY D'ARNAC	PUY D'ARNAC-D38 EMBT.PUY D'ARNAC	06:53	08:59	08:59	13:14
MARCILLAC LA CROZE	MARC.LA CROZE-D15 EMBR LE PESCHER	06:55	09:01	09:01	13:16
SAINTE BAZILE DE MEYSSAC	ST BAZ. MEYSSAC-LE BOSPLOT	06:58	09:04	09:04	13:19
LE PESCHER	LE PESCHER-LE BOURG	07:00	09:05	09:05	13:20
SERILHAC	SERILHAC-GARE SNCF	07:03	09:09	09:09	13:24
BEYNAT	BEYNAT-LE PLANCHAT	07:08	09:12	09:12	13:27
	BEYNAT-EMBR LE PARJADIS	07:10	09:13	09:13	13:28
LANTEUIL	LANTEUIL-LE BOURG	07:15	09:18	09:18	13:33
LA CHAPELLE AUX BROCS	LA CHAP. AUX BROCS - LA SOLEILLE	07:23	09:22	09:22	13:37
BRIVE LA GAILLARDE	BRIVE-BD KOENIG (ARSONVAL)	07:35	09:34	09:34	13:49
	BRIVE-BD ROOSEVELT (ARSONVAL)	07:37			
	BRIVE-LP - LPR - COL. CABANIS	07:40			
	BRIVE-POLE D'ECHANGES	07:45	09:42	09:42	13:57
	BRIVE-PLACE TASSIGNY	07:50	09:47	09:47	14:02
	BRIVE-PLACE DU 14 JUILLET		09:50	09:50	14:05

Nota

TAD : Transport à la Demande, fonctionne uniquement sur réservation au 0 970 870 870 au plus tard la veille avant 17h en semaine, et au plus tard le vendredi 17h pour le samedi et le lundi

RETOUR

Capacité des véhicules :	37 pl	37 pl	64 pl	37 pl	64 pl
Kilométrage :	58 km	58 km	61 km	58 km	61 km
Période scolaire :	Oui	Oui	Oui	Non	Oui
Vacances scolaires :	Oui	Oui	Non	Oui	Non

Commune	Point d'arrêt	Jours de circulation				
		-m-j--	----s TAD	--m----	Immjv--	Immjv--
BRIVE LA GAILLARDE	BRIVE-PLACE DU 14 JUILLET	11:50	11:50	13:00	17:50	17:50
	BRIVE-BD KOENIG (ARSONVAL)	11:55	11:55		17:55	
	BRIVE-LP LAVOISIER			13:15		18:05
	BRIVE-LP - LPR - COL. CABANIS			13:20		18:10
	BRIVE-BD ROOSEVELT (ARSONVAL)			13:25		18:15
	BRIVE-POLE D'ECHANGES	12:05	12:05	13:30	18:05	18:20
	BRIVE-PLACE TASSIGNY	12:08	12:08	13:33	18:08	18:23
LA CHAPELLE AUX BROCS	LA CHAP. AUX BROCS - PLA SOLEILLE	12:15	12:15	13:40	18:15	18:30
LANTEUIL	LANTEUIL-LE BOURG	12:20	12:20	13:45	18:20	18:35
BEYNAT	BEYNAT-EMBR LE PARJADIS	12:25	12:25	13:51	18:25	18:41
	BEYNAT-LE PLANCHAT	12:27	12:27	13:55	18:27	18:45
SERILHAC	SERILHAC-GARE SNCF	12:30	12:30	14:00	18:30	18:50
LE PESCHER	LE PESCHER-LE BOURG	12:35	12:35	14:05	18:35	18:55
SAINTE BAZILE DE MEYSSAC	ST BAZ. MEYSSAC-LE BOSPLOT	12:36	12:36	14:07	18:36	18:57
MARCILLAC LA CROZE	MARC.LA CROZE-D15 EMBR LE PESCHER	12:39	12:39	14:10	18:39	19:00
PUY D'ARNAC	PUY D'ARNAC-D38 EMBT.PUY D'ARNAC	12:41	12:41	14:15	18:41	19:05
TUDEILS	TUDEILS-LE BOURG	12:45	12:45	14:20	18:45	19:10
NONARDS	NONARDS-LE BOURG	12:49	12:49	14:25	18:49	19:15
BEAULIEU-SUR-DORDOGNE	BEAULIEU-MOULIN D'ABADIOL	12:52	12:52	14:27	18:52	19:17
	BEAULIEU-LE BOURG	12:55	12:55	14:30	18:55	19:20
ALTILLAC	ALTILLAC - MAIRIE	12:57	12:57	14:32	18:57	19:22

Nota

TAD : Transport à la Demande, fonctionne uniquement sur réservation au 0 970 870 870 au plus tard la veille avant 17h en semaine, et au plus tard le vendredi 17h pour le samedi et le lundi



8/ SIRTOM : Nouveau calendrier des collectes 2026 :



Ordures Ménagères



Collectes Sélectives

JANVIER							FÉVRIER							MARS						
L	M	M	J	V	S	D	L	M	M	J	V	S	D	L	M	M	J	V	S	D
			1	2	3	4							1							1
5	6	7	8	9	10	11	2	3	4	5	6	7	8	2	3	4	5	6	7	8
12	13	14	15	16	17	18	9	10	11	12	13	14	15	9	10	11	12	13	14	15
19	20	21	22	23	24	25	16	17	18	19	20	21	22	16	17	18	19	20	21	22
26	27	28	29	30	31		23	24	25	26	27	28		23	24	25	26	27	28	29
														30	31					
AVRIL							MAI							JUIN						
L	M	M	J	V	S	D	L	M	M	J	V	S	D	L	M	M	J	V	S	D
		1	2	3	4	5					1	2	3	1	2	3	4	5	6	7
6	7	8	9	10	11	12	4	5	6	7	8	9	10	8	9	10	11	12	13	14
13	14	15	16	17	18	19	11	12	13	14	15	16	17	15	16	17	18	19	20	21
20	21	22	23	24	25	26	18	19	20	21	22	23	24	22	23	24	25	26	27	28
27	28	29	30				25	26	27	28	29	30	31	29	30					
JUILLET							AOÛT							SEPTEMBRE						
L	M	M	J	V	S	D	L	M	M	J	V	S	D	L	M	M	J	V	S	D
		1	2	3	4	5						1	2		1	2	3	4	5	6
6	7	8	9	10	11	12	3	4	5	6	7	8	9	7	8	9	10	11	12	13
13	14	15	16	17	18	19	10	11	12	13	14	15	16	14	15	16	17	18	19	20
20	21	22	23	24	25	26	17	18	19	20	21	22	23	21	22	23	24	25	26	27
27	28	29	30	31			24	25	26	27	28	29	30	28	29	30				
							31													
OCTOBRE							NOVEMBRE							DÉCEMBRE						
L	M	M	J	V	S	D	L	M	M	J	V	S	D	L	M	M	J	V	S	D
			1	2	3	4							1		1	2	3	4	5	6
5	6	7	8	9	10	11	2	3	4	5	6	7	8	7	8	9	10	11	12	13
12	13	14	15	16	17	18	9	10	11	12	13	14	15	14	15	16	17	18	19	20
19	20	21	22	23	24	25	16	17	18	19	20	21	22	21	22	23	24	25	26	27
26	27	28	29	30	31		23	24	25	26	27	28	29	28	29	30	31			
							30													

APPLI SIRTOM

TOUTES LES INFOS EN POCHE

AVEC LA NOUVELLE APPLICATION SIRTOM INFOS, LA GESTION DE VOS DÉCHETS DEVIENT PLUS SIMPLE QUE JAMAIS !



Disponible gratuitement sur smartphone et consultable sur le site internet www.sirtom-region-brive.net, elle vous accompagne au quotidien : planning personnalisé des collectes, carte interactive des points de tri, consignes pratiques et notifications en temps réel. Get out! évolutif, grâce à d'autres fonctionnalités prochainement disponibles comme la consultation des levées, a été pensé pour vous aider à trier mieux et réduire vos déchets, en toute simplicité.

Collectes à domicile

Ne rater plus jamais le passage du camion !

L'application vous indique le prochain ramassage de vos bacs et vous propose un calendrier personnalisé des collectes, mis à jour en cas de jours fériés ou de changement exceptionnel.



CARTE INTERACTIVE

Une cartographie dynamique vous permet de visualiser en un coup d'œil tous les services de proximité : colonnes de tri, composteurs, déchèteries...

Votre environnement zéro déchet n'a plus de secret pour vous !



UN GUYCHET UNIQUE DANS VOTRE POCHE

DISPONIBLE SUR IOS ET ANDROID, SIRTOM INFOS centralise tous les services liés à vos déchets dans une seule appli, pensée pour être simple, pratique et adaptée à vos besoins.

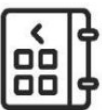
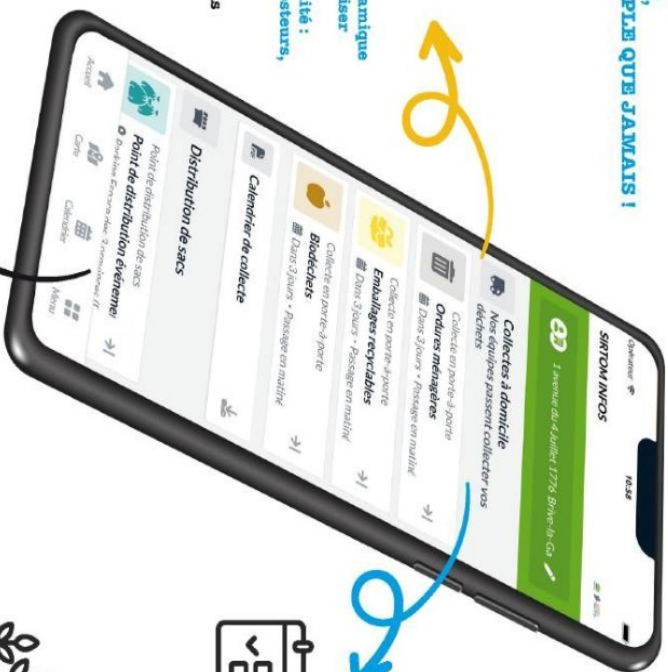

CALENDRIER INTELLIGENT

L'application intègre un planning personnalisé, tenant compte des jours fériés, incidents ou changements ponctuels. Simple et clair, il s'adapte à votre adresse et évolue automatiquement selon la situation.



Où jeter, où donner ?

Besoin de savoir quoi faire d'un déchet ?

Grâce à la géolocalisation, l'appli vous guide vers le bon point de collecte et vous rappelle les consignes de tri pour chaque type de déchet : verre, biodéchets, emballages, piles, textiles...

En savoir +
Vous trouverez aussi les horaires des déchèteries près de chez vous.



INFOS EN TEMPS RÉEL

Soyez informé immédiatement en cas de report de collecte, de fermeture exceptionnelle de déchèterie ou de consignes spéciales.

Avec les notifications personnalisées, vous recevez directement sur votre smartphone les rappels et actualités qui concernent votre adresse.

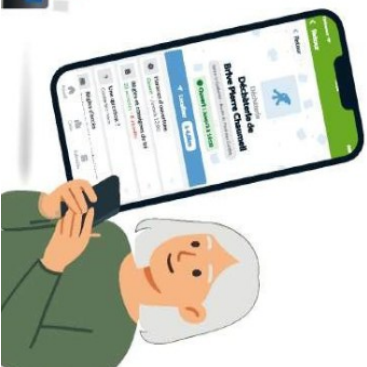



9/ LA VIE D'ALTILLAC :

Naissances :

- GOUZOU Erwan, Martin, Nicolas, né à Tulle (19), le 01/01/2025
- COUDERT Clem, née à Tulle (19), le 21/01/2025
- FOUCHER Iris, Louise, née à Tulle (19), le 12/04/2025
- DOUACH Mohamed, né à Brive la Gaillarde (19), le 23/07/2025
- JAULHAC Louise, Léane, Chloé, née à Tulle (19), le 09/11/2025

Décès :

La municipalité adresse ses sincères condoléances aux familles de...

CREPLET Odile épouse CHAPELLE	02/01/2025
DELSOL Irène épouse SERVANTY	13/01/2025
POUAMERE Cécile épouse SARRALIE	25/01/2025
CANTUEL André	17/02/2025
GASQUET Maryse épouse CROS	18/03/2025
PEYRAL Jean-Marie	02/04/2025
DUTOUR Maurice	18/04/2025
ALRIVIE Marie Thérèse épouse CLARE	21/04/2025
HUGUES Denise épouse DELAGE	08/07/2025

MORGAN Anthony	18/07/2025
BOUR Jean Claude	05/08/2025
SOUILHAC LECOUR Fran- cine	09/08/2025
THIEBLOT Jacques	31/08/2025
BELLI Pierre	13/09/2025
FAURE Léo	20/09/2025
MARMANDE Jeanne épouse NOZIERES	15/11/2025
FOURNIER Cathia épouse FROTTIER	20/11/2025
MOURLHION Jeannine	03/12/2025
VERMILLARD Alain	18/12/2025

École :

Effectifs de **55 élèves**
inscrits à la rentrée 2025

Classe Me Presset **Classe** Me Grenier **Classe** Mr Farge
7 GS / 7 CE2 5 CP / 14 CE1 4 CM1 / 8 CM2

Centre aéré :

Cette année encore, Altiliac a accueilli, en juillet 2025,
le centre de loisirs pour les enfants de 3 à 11 ans.
Avec une moyenne journalière de 34 enfants.



10/ ARTISANS - COMMERÇANTS & AUTRES SERVICES À ALTILLAC

AC-BTP MAZEYRIE Philippe : Audits, contrôles machines. Tél 05 55 91 18 57 ou 06 32 33 87 17

A & M CARVALHO : Construction et rénovation. Tél 06 24 09 30 82 ou 06 17 53 66 01

BOITARD Gilles : Menuiserie Bois Alu PVC – Plaquiste . Tél 06 87 18 09 01

BOUFFARD Jérôme : Menuiserie. Tél 06 24 97 96 25

CABINET DENTAIRE : Tél : 05 55 91 07 10

CAPRON : Pompes funèbres. Tél 05 55 91 12 44

CARLOTTI Franck : Kinésithérapeute. Tél 05 55 28 16 11 ou 06 78 12 36 58

CARS Quercy Corrèze : Tél 05 55 91 16 68 ou 05 65 38 71 90

CORBON ESPACES VERTS : Entretien parcs et jardins. Tél 06 15 43 90 38

CUEILLETTE : Restaurant . Tél 05 19 90 00 19

DIALLO Khadijatou : Conseillère en entreprise, RTPS/QVCT, sophrologue. Tél 06 82 54 33 07

DUPRAZ Éléonore : Kinésiologie et Énergétique Chinoise : Tél 06 75 41 47 25

FERRO Nadine : Énergéticienne (coupeur de feu) : Tél 06 70 55 33 09

FERRO Giani: Multi service - Tous travaux entretien et rénovation. Tél 06 70 55 33 05

FOUR Gérard : Menuiserie – Charpente – Couverture. Tél 05 55 28 95 87 ou 06 07 98 42 20

GER'SON : Pierrot Gourmand : Confiserie. Tel 05 55 91 91 00

INTERMARCHÉ : Tél 05 55 91 15 83

KAY Adam: Menuiserie bois et PVC. Tél 06 95 99 52 88

KINÉ VAL'DOROGNE : Masseurs – Kinésithérapeutes DE. Tél 07 72 20 36 49

LBM / LAFON Benjamin : Maçonnerie générale. Tél 06 26 25 15 63

LAVAYSSE AUTO : Mécanique générale, vente – achat autos. Tél 05 55 28 10 13

LE MOGNE Brice : Peintre – application revêtements. Tél 06 61 69 82 98

MÉREAU Julien : Entreprise de menuiserie et rénovation intérieure. Tél : 07 61 60 77 99

PÉPINIÈRES CHAPELLE : Pépinière. Tél 05 55 91 11 93

SAINT ESTÈPHE : Restaurant. Tél 05 55 91 18 28

SARL JOUVENEL : Motoculture, Ferronnerie d'art. Tél 05 55 91 10 51

SOURZAT Mathieu : Menuiserie, Charpente, Couverture. Tél 05 55 91 08 25 ou 06 50 03 45 59

TABAC- PRESSE : tél 05 55 91 27 21

VIOLET Kevin : Charpente - Couverture - zinguerie. Tél 06 84 03 94 32



11/ LOROPETALUM CHINENSIS CHAP1 ROUGE

Génèse de la découverte du "Loropetalum rouge de la Majorie" par François CHAPELLE

Né le 28 mars 1978 , François a grandi au milieu des plantes dans le logement familial de la « Pépinière, parcs et jardins CHAPELLE» La Majorie Basse Aillac, avec deux passions le rugby et l'horticulture.

Après avoir obtenu un BTS production horticole à Objat, il travaillera à la pépinière familiale avec passion et naturellement prendra la relève avec le soutien de ses parents "Odile et Pierrot " devenus retraités.

Il ne cessait de s'informer sur les nouvelles variétés végétales ou les cultivars de l'année visitant pendant ses vacances pépinières, parcs botaniques ou producteurs de bonzaï....

C'est grâce à ses connaissances en botanique que François remarque un arbuste différent sur ses carrés de culture: un loropétalum chinensis aux feuilles plus noires, une fleur plus grosse plus foncée en couleur et une haute résilience à la chaleur et au froid.

Convaincu qu'il fait une découverte il contacte un ami connaisseur en découverte de nouvelles variétés dans le végétal, et lui fait part de ses observations.

François se lancera alors dans "une croisade" avec des recherches pendant presque 5ans, dans les bibliothèques génétiques végétal du monde pour vérifier que cette variété n'a jamais été relevée.

Le 7 octobre 2019 l'OCVV (office communautaire des variétés végétales) établie un certificat attestant l'octroi d'une protection communautaire de l'obtention du végétal« Loropétalum chinensis chap1 Rouge de la Majorie ».

L'OCVV notera les caractéristiques suivantes du loropétalum :

- La variété est stable dans ses caractéristiques essentielles,
- La variété est uniforme après multiplication,
- La variété se distingue clairement de toute autre variété existante déjà connue.

Magnifique réussite que cette découverte d'un nouveau végétal issu d'un croisement naturel dont François peut-être fier.

Depuis qu'il nous a quitté le 22 septembre 2020 ,frappé par un cancer foudroyant à l'âge de 42 ans, le « Loropetalum rouge de Majorie » est produit à petite échelle, à la pépinière « la pépi de Chapi » d'Aillac , et il a pris sa place sur les marchés européens où il fait concurrence au plus grand.





12/ INFOS PRATIQUES :

VOS NUMÉROS UTILES

ALTILLAC	
Kinésithérapeutes	
CARLOTTI Franck	05 55 28 16 11 - 06 78 12 36 58
DALMAZANE Marion	07 72 20 36 49
FIGEAC Aurore	
MILLET Camille	
ROUGÉ Camille	
Dentistes	
ARDOUIN Carine	05 55 91 07 10
MAISONOBE Virginie	
BEAULIEU / DORDOGNE	
Maison de santé	
Médecins, infirmières, kinésithérapeutes, pédicure, ostéopathe, orthophoniste, sage-femme, diététicienne, réflexologue, sophrologue...	Secrétariat 05 55 91 21 32
Dentiste	
BEN HADJ Amine	05 87 06 04 97

MAIRIE*
☎ **05 55 91 11 16**

* Horaires d'ouverture au public :
Du lundi au vendredi de 09h à 12h
et de 14h à 18h00, sauf lundi & mercredi après-midi et les jours fériés

BIBLIOTHÈQUE**
☎ **06 83 05 72 60**

** Horaires d'ouverture au public :
Mercredi de 10h30 à 12h00
Jeudi après-midi de 14h30 à 17h00

SAMU
☎ **15**

POMPIERS
☎ **18**



Notes

